

**راهنمای تنظیم سرویس**

**پست الکترونیک دانشگاه علوم پزشکی اصفهان بر**

**روی نرم افزار**

Microsoft Outlook



Microsoft®  
Outlook®



ابتدا برنامه Outlook را اجرا نموده و وارد زبانه File شوید.  
سپس طبق تصویر زیر به قسمت Account Settings وارد می شویم.

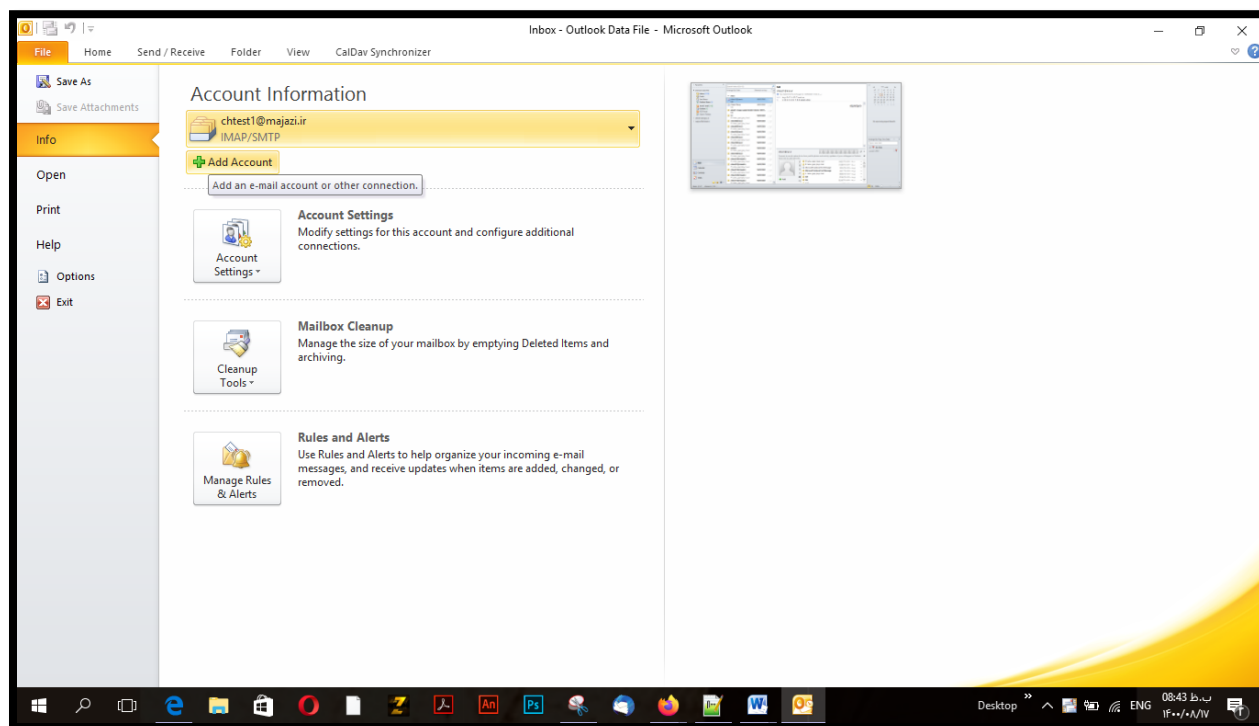

همان طور که ملاحظه می کنید، بر روی دکمه **New** کلیک کرده و گزینه **Manually configure server setting or additional server types** را انتخاب نمایید.

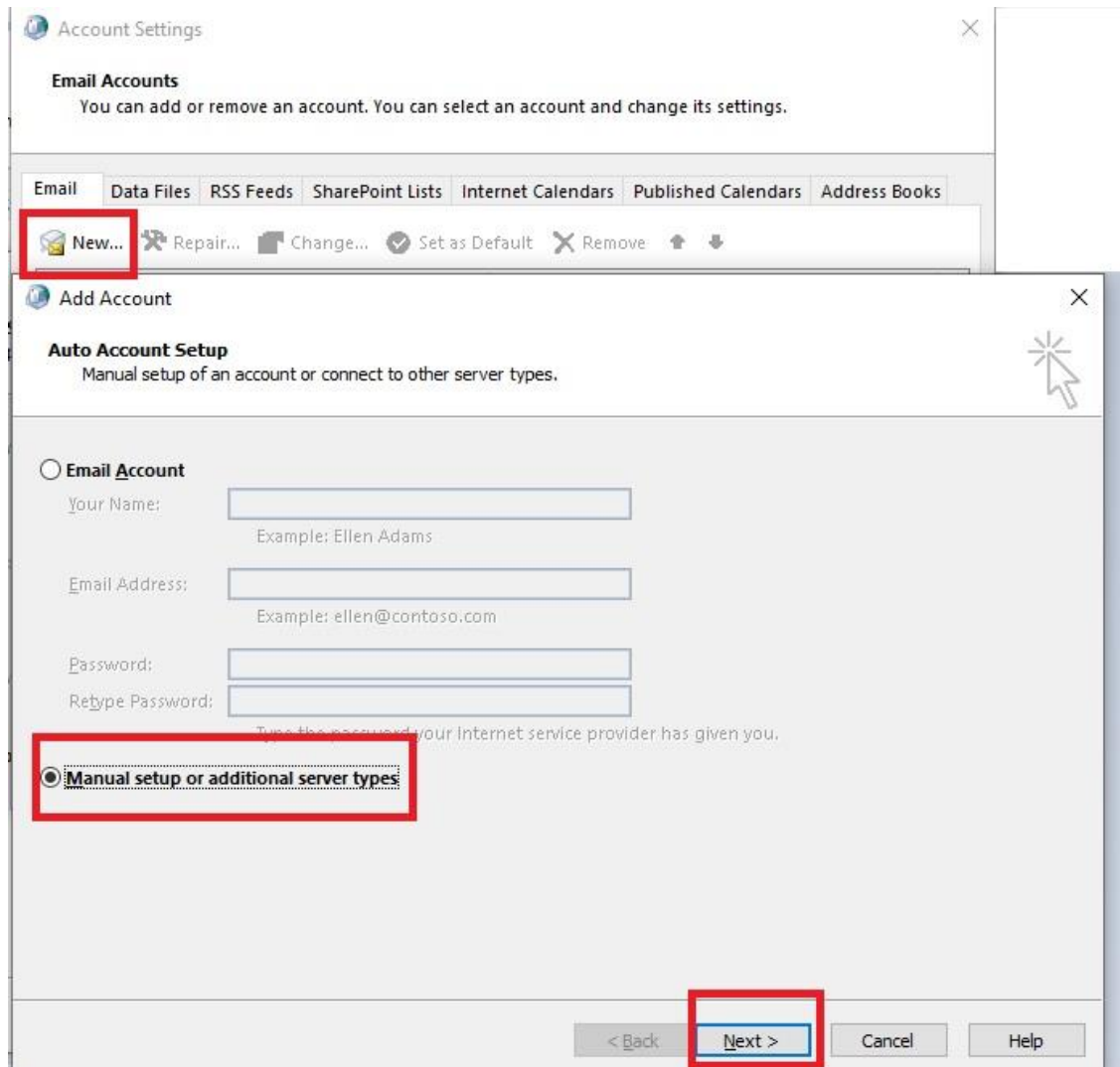

در قسمت بعدی گزینه Internet E-mail را انتخاب نمایید. توجه داشته باشید که در نسخه های مختلف outlook ممکن است این گزینه جابجا شده باشد که در این صورت گزینه POP or IMAP و یا گزینه های مشابه را انتخاب فرمایید.

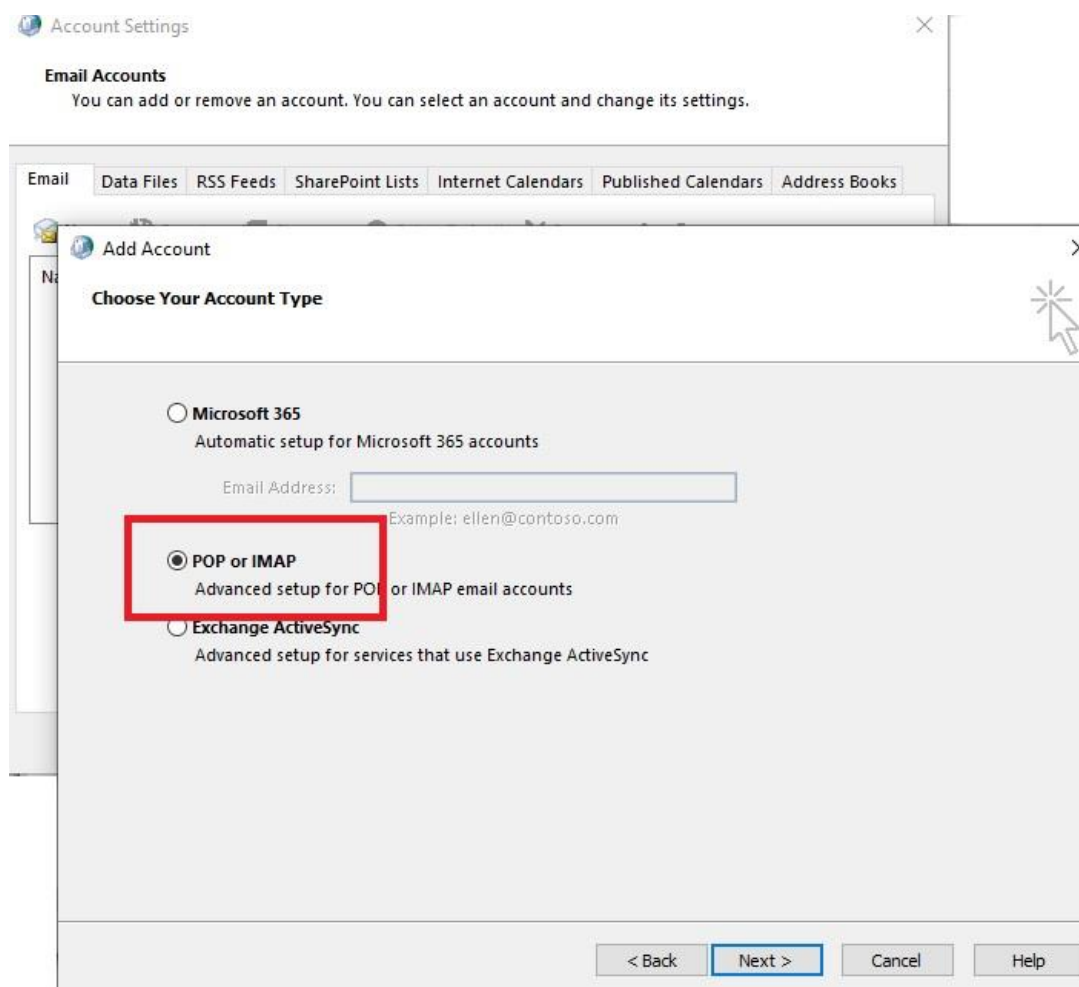

طبق تصویر زیر در مرحله بعدی می بایست در قسمت **User Information** ، نام و نام کاربری (با ذکر دامنه) را وارد نمایید. لازم به ذکر است که هر جایی نیاز به وارد کردن نام کاربری (آدرس پست الکترونیک) است، می بایست نام کاربری به طور کامل همراه با دامنه وارد گردد.

در بخش **Server Information**، ابتدا در بخش **Account Type** نوع پروتکل را انتخاب نمایید که در تصویر زیر پروتکل **imap** انتخاب شده است. برای قسمت‌های **Incoming mail server**، مقدار **mail.mui.ac.ir** و **Outgoing mail server** مقدار **smtp.mui.ac.ir** را وارد نمایید. (مطابق تصویر زیر)

در قسمت **Logon Information**، برای **User Name** نام کاربری خود را به صورت کامل (با ذکر دامنه) و برای **Password** رمز عبور خود را وارد نمایید.

پس از انجام تنظیمات فوق، وارد بخش **More Settings** شوید تا تنظیمات نهایی را انجام دهید.

The screenshot shows the 'Add Account' dialog box in Outlook, specifically the 'POP and IMAP Account Settings' section. The dialog is titled 'Add Account' and contains the following fields and options:

- User Information:**
  - Your Name: [Redacted]
  - Email Address: [Redacted]@mui.ac.ir
- Server Information:**
  - Account Type: POP3 (dropdown menu)
  - Incoming mail server: mail.mui.ac.ir
  - Outgoing mail server (SMTP): smtp.mui.ac.ir
- Logon Information:**
  - User Name: [Redacted]@mui.ac.ir
  - Password: [Redacted]
  - Remember password
  - Require logon using Secure Password Authentication (SPA)
- Test Account Settings:**
  - We recommend that you test your account to ensure that the entries are correct.
  - Test Account Settings ... (button)
  - Automatically test account settings when Next is clicked
- Deliver new messages to:**
  - New Outlook Data File
  - Existing Outlook Data File
  - [Redacted] (text field) [Browse] (button)
- More Settings ...** (button, highlighted with a red box)

At the bottom of the dialog, there are four buttons: '< Back', 'Next >', 'Cancel', and 'Help'.

پس از کلیک بر روی گزینه More Settings پنجره Internet E-mail Setting باز می‌شود. ابتدا در زبانه Outgoing Server ، گزینه My outgoing server (SMTP) requires authentication را انتخاب نمایید. سپس گزینه Log on to incoming mail server before sending mail را نیز انتخاب نمایید. (مطابق تصویر زیر)

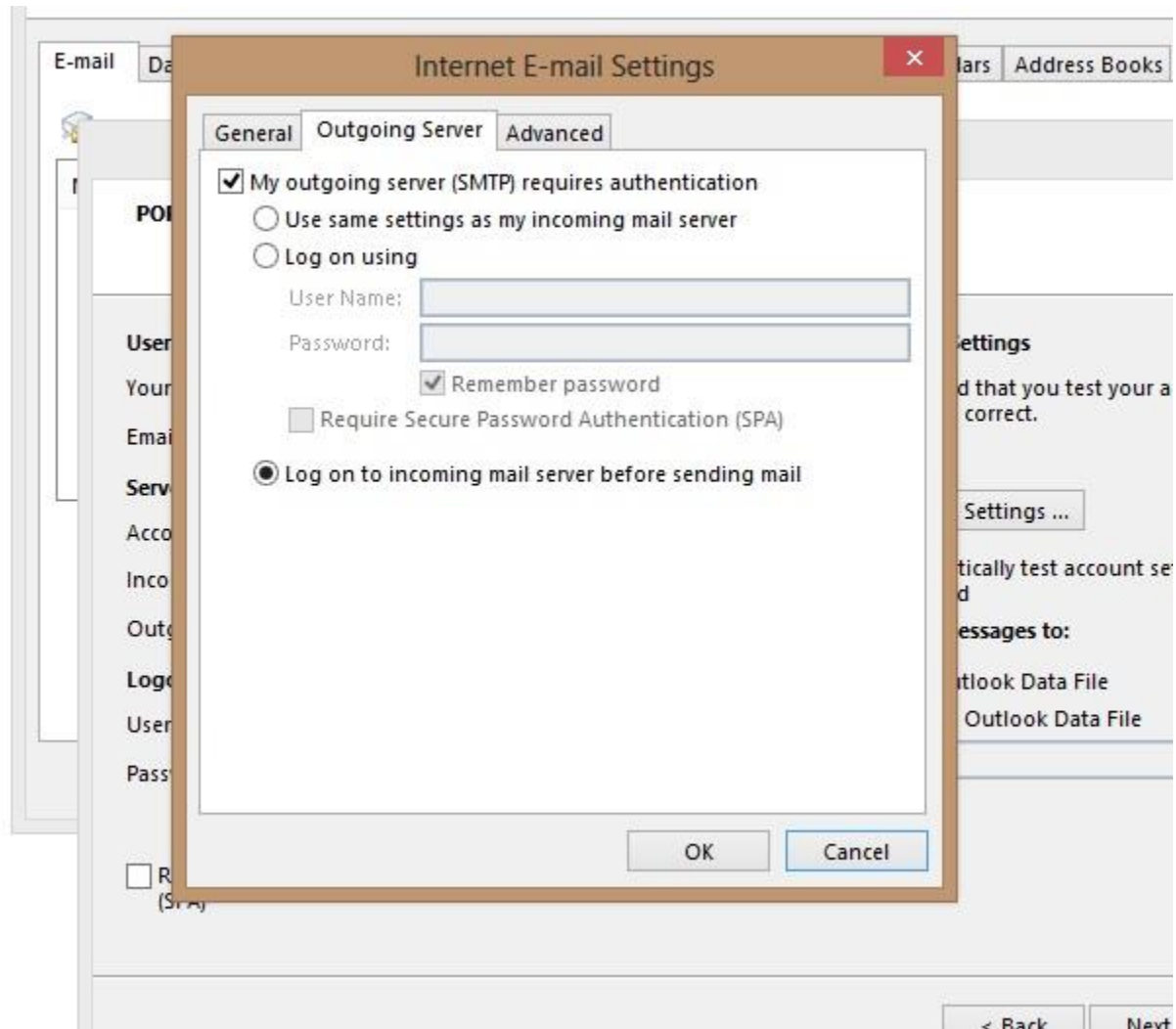

سپس وارد بخش Advanced شوید و در قسمت Incoming server (POP3) و Outgoing server (SMTP)، مطابق عکس زیر شماره پورت را وارد نمایید. (مطابق تصویر زیر) مقدار incoming برابر با 995 و مقدار outgoing برابر با 465 می باشد.

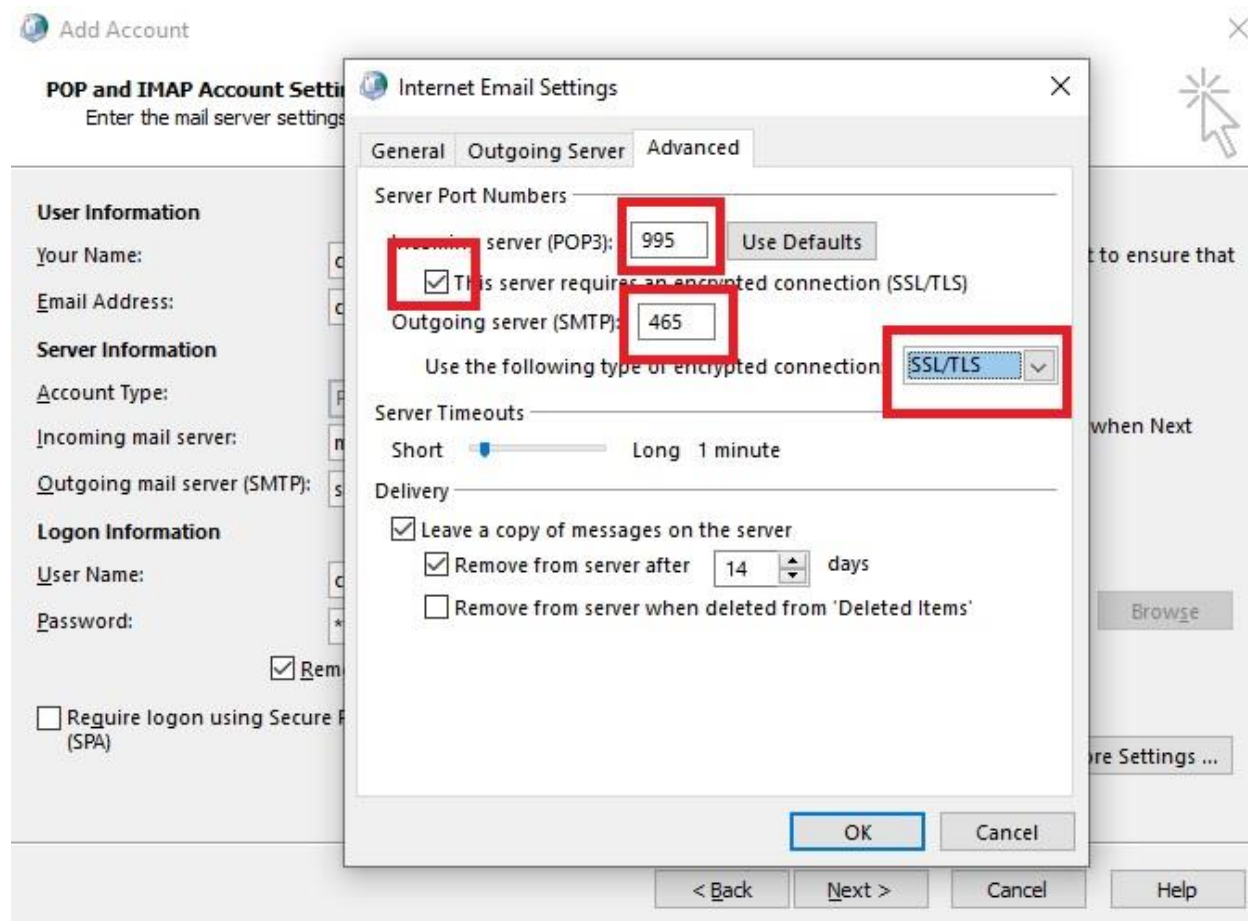

توجه داشته باشید که گزینه This Server requires an encrypted connection (SSL) فعال باشد. برای گزینه Use the following type of encrypted connection مقدار SSL را انتخاب نمایید. سپس با ثبت تنظیمات و انتخاب کلید ok به صفحه قبل باز می گردیم.



در مرحله بعدی گزینه Test Account Settings را انتخاب کنید و پس از اطمینان از تکمیل و درستی تست بر روی Next کلیک کنید.

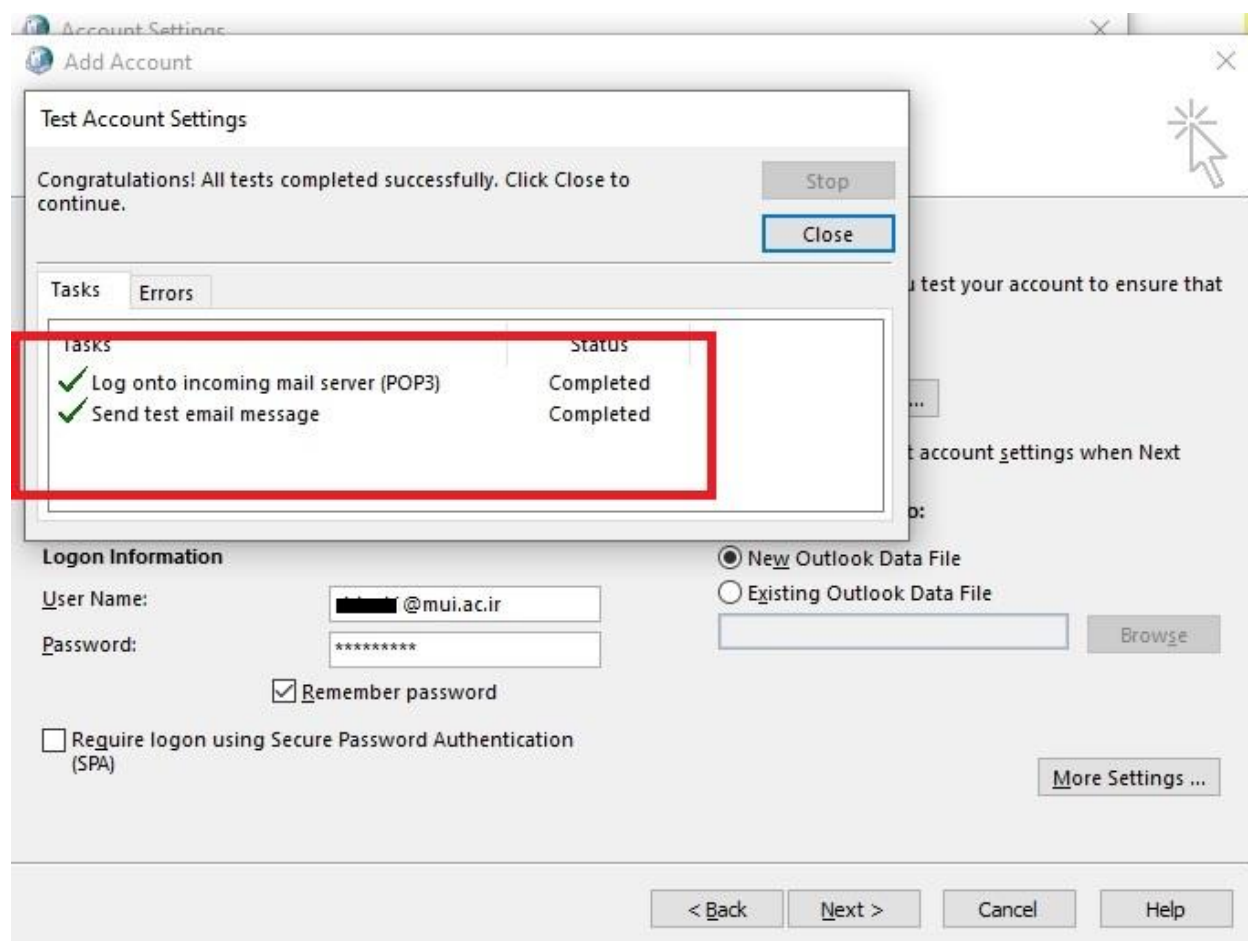

نکته: در صورتی که در این مرحله هر دو Task تکمیل نشد ممکن است بخشی از تنظیمات شامل نام کاربری و کلمه عبور و یا تنظیمات سرور به طور کامل و صحیح انجام نگرفته باشد که می بایست مجددا مورد بازبینی قرار گیرد.

در صورت نبود مشکل در نهایت روی گزینه Finish کلیک کنید.

